immobiliare COLETTO
Via Collalto, 20 - 31100 Treviso
Telefono 0422590916 - Fax

2 Camere in Vendita a Treviso
Zona: Centro storico



95 mq | Bagni: 1 | Camere: 2 | Locali: 4

Appartamento in centro storico a Treviso, vicino al fiume Sile.
Vivi nella splendida cornice naturale del centro storico di Treviso, a pochi passi dal suggestivo fiume Sile, famoso per i suoi paesaggi incantevoli con cigni e circoli di canoa, un vero patrimonio sportivo acquatico trevigiano.
L'appartamento è situato in una posizione strategica, comodissimo alla stazione dei treni e degli autobus, ideale per chi desidera muoversi facilmente senza rinunciare al fascino della città.
All'interno del complesso è presente un giardino comune, un'oasi di relax per tutti i condomini, e la rara possibilità di parcheggiare all'interno dell'area privata, un plus prezioso in città.
L'immobile si compone di un ingresso ampio che collega una cucina abitabile dotata di un terrazzino funzionale, perfetto per momenti di convivialità e relax. Il salotto e la sala da pranzo sono spaziosi e luminosi, ideali per ospitare famiglia e amici; due camere da letto matrimoniali ben arredate e generose negli spazi, un bagno finestrato confortevole, un pratico magazzino per dispensa e una zona coperta dedicata al ricovero di biciclette o motocicli.
Un'occasione unica da non perdere, da visitare assolutamente!

Informazioni immobile

Codice: 2205
Contratto: Vendita
Tipologia: 2 Camere
Regione: Veneto

immobiliare COLETTO
Via Collalto, 20 - 31100 Treviso
Telefono 0422590916 - Fax

Provincia: Treviso	**Comune**: Treviso
Zona: Centro storico	**Prezzo**: € 270.000
Totale mq: 95 mq	**Camere**: 2
Bagni: 1	**Locali**: 4
Stato conservazione: Ottimo	**Posto auto**: Scoperto
Posto auto: Si	**Infissi**: legno
Termosifoni: termosifoni	**Appartamenti Totali**: 16
Età costruzione: 2022	**Stato attuale**: Libero al rogito
Spese condominio: € 170	**Spese condominio**: Si
Esposizione: est ovest	**Terrazzo**: Presente
Terrazzo: 6	**Terrazzo**: 1
Terrazzo: 2	**Cucina**: Abitabile

Caratteristiche

Terrazza	Antenna Tv: Condominiale	Tv SAT: Condominiale
Copertura ADSL	Copertura Fastweb	Aria Condizionata
Parquet	Impianto Telefonico	Impianto Elettrico: A norma
Sanitari sospesi	Infissi in legno	Persiane
Cucina: Cucina abitabile		

Nelle vicinanze

Palestre	Centri Benessere	Campi da Calcio	Complessi Sportivi
Campi da Tennis	Piste Ciclabili	Parchi Giochi	Stazione Ferroviaria
Trasporti Pubblici	Asilo	Scuole Elementari	Scuole Medie
Scuole Superiori	Bar	Uffici postali	Centri commerciali
Uffici comunali			

















immobiliare COLETTO
Via Collalto, 20 - Treviso (TV) - Telefono 0422590916 - Fax
info@immobiliarecoletto.it - www.immobiliarecoletto.it/
P.IVA 04645090269

















immobiliare COLETTO
Via Collalto, 20 - Treviso (TV) - Telefono 0422590916 - Fax
info@immobiliarecoletto.it - www.immobiliarecoletto.it/
P.IVA 04645090269







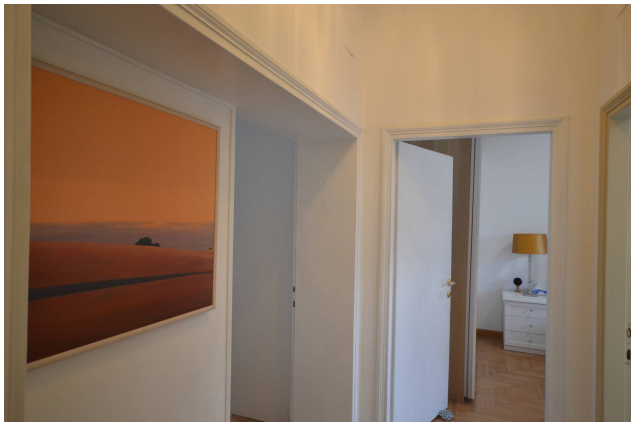

immobiliare COLETTO
Via Collalto, 20 - Treviso (TV) - Telefono 0422590916 - Fax
info@immobiliarecoletto.it - www.immobiliarecoletto.it/
P.IVA 04645090269