2 Camere in Vendita a Treviso
Zona: Centro storico

95 mq | Bagni: 1 | Camere: 2 | Locali: 3

Appartamento Ristrutturato in Vendita Dentro le Mura Storiche di Treviso. Proponiamo in vendita un elegante appartamento situato all’interno delle mura storiche di Treviso, in un quartiere centrale, tranquillo e ben abitato. La posizione strategica lo pone vicino ai migliori luoghi di interesse, sia nell’ambito food & beverage, sia nei supermercati e a tutti i principali servizi della città. L’appartamento si trova in un condominio di sole otto unità abitative, garantendo un ambiente riservato e curato. È composto da due ampie camere matrimoniali, un living con cucina, e un bagno moderno. L’immobile è stato recentemente ristrutturato con particolare attenzione agli impianti idraulici, elettrici e ai serramenti, risultando così praticamente nuovo. L'impianto di riscaldamento è semiautonomo e l'impianto di raffrescamento è autonomo con pompa di calore aria calda e fredda, di ultima tecnologia wi-fi. Le finiture sono di pregio, sia nei pavimenti che nei bagni, con dettagli curati che conferiscono un’atmosfera elegante e accogliente. L’ appartamento con ascensore si trova al primo piano e di pertinenza ha un magazzino molto grande 28 mq, introvabile in citta’. Ideale sia per chi desidera una residenza confortevole nel cuore di Treviso, sia per investimento: l’appartamento è infatti predisposto per affitti brevi o attività B&B. È possibile inoltre concordare con il proprietario la vendita degli arredi già presenti. Un’occasione da non perdere: da vedere assolutamente! Per informazioni e visite contattare [3471775657]

Informazioni immobile

Codice: 256	**Contratto**: Vendita
Tipologia: 2 Camere	**Regione**: Veneto
Provincia: Treviso	**Comune**: Treviso
Zona: Centro storico	**Prezzo**: € 308.000
Totale mq: 95 mq	**Camere**: 2
Bagni: 1	**Locali**: 3
Stato conservazione: Ottimo	**Piano**: 26
Piani totali: 5	**Piani totali**: Si
Infissi: pvc vetrocamera	**Termosifoni**: termosifoni
Appartamenti Totali: 8	**Età costruzione**: 2025
Stato attuale: Libero al rogito	**Spese condominio**: € 180
Spese condominio: Si	**Spese condominio**: 4
Spese condominio: 1	**Spese condominio**: 2
Cucina: Angolo Cottura	**Posizione**: Centrale

Caratteristiche

Antenna Tv: Condominiale	Tv SAT: Autonoma	Ripostiglio
Copertura ADSL	Cantina: 28 m²	Copertura Fastweb
Aria Condizionata	Parquet	Impianto Telefonico
Impianto Elettrico: A norma	Doccia	Predisposizione allarme
Persiane	Tapparelle	Cucina: Angolo cottura

Nelle vicinanze

Palestre	Centri Benessere	Campi da Calcio	Complessi Sportivi
Campi da Tennis	Piste Ciclabili	Parchi Giochi	Stazione Ferroviaria
Trasporti Pubblici	Asilo	Scuole Elementari	Scuole Medie
Scuole Superiori	Bar	Uffici postali	Centri commerciali
Uffici comunali			

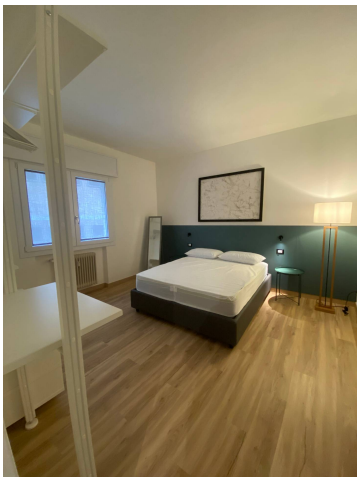

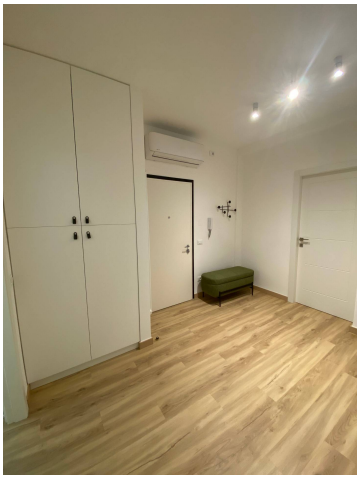

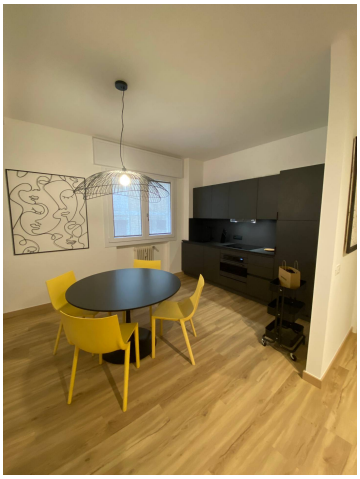

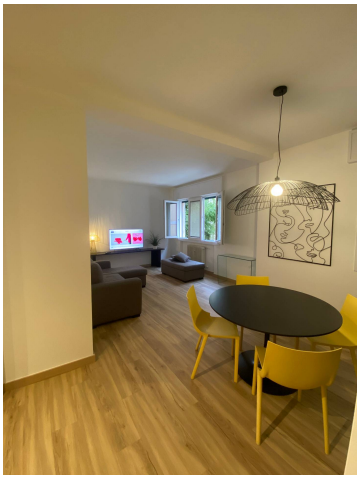

immobiliare COLETTO
Via Collalto, 20 - Treviso (TV) - Telefono 0422590916 - Fax
info@immobiliarecoletto.it - www.immobiliarecoletto.it/
P.IVA 04645090269