immobiliare COLETTO
Via Collalto, 20 - 31100 Treviso
Telefono 0422590916 - Fax

Mansarda in Vendita a Conegliano

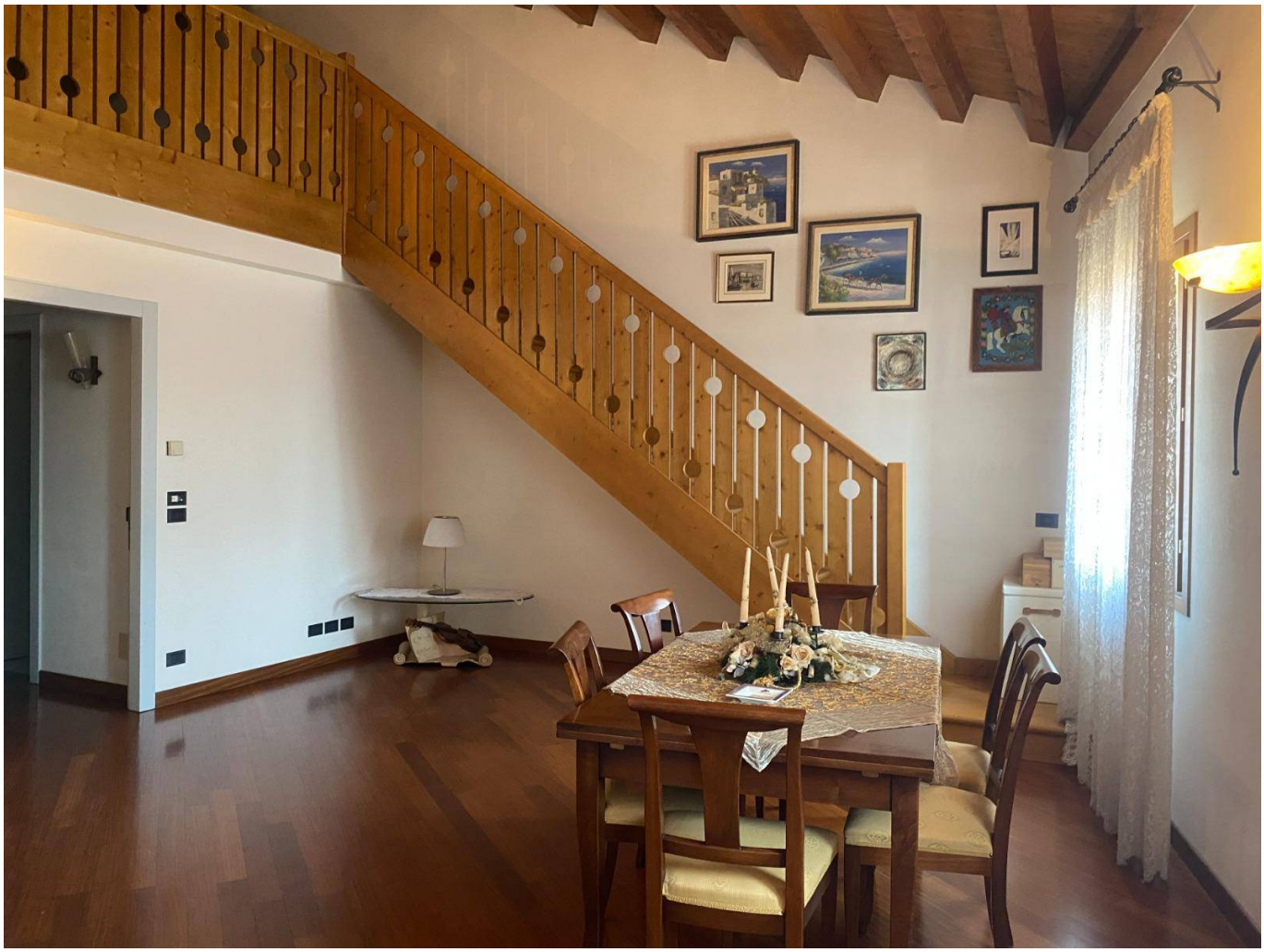

130 mq | Bagni: 2 | Camere: 3 | Locali: 5

Mansarda disposta su due livelli in un palazzo storico ristrutturato con ascensore, nel cuore della città di Conegliano, in Via XX Settembre.
L'appartamento si compone di: ampio soggiorno, cucina abitabile, due camere da letto, di cui una matrimoniale ed una singola, un disimpegno con guardaroba arredato, bagno padronale, scala in legno che porta al piano sottotetto, terza camera (oppure ulteriore zona living) e bagno. Finiture di pregio, listoni in legno nella zona giorno e notte, travi a vista sul soffitto, bagni rivestiti in pietra naturale, serramenti in legno con vetrocamera. L'insieme si presenta raffinato ed attuale. Il piano superiore mansardato oltre alle finestre proprie è illuminato da ampi lucernari. Il riscaldamento e l'impianto di condizionamento sono autonomi. Un magazzino al piano terra completa la proprietà. Per visite contattare il nr.+393471775657

Informazioni immobile

Codice: 8014	**Contratto**: Vendita
Tipologia: Mansarda	**Regione**: Veneto
Provincia: Treviso	**Comune**: Conegliano
Prezzo: € 310.000	**Totale mq**: 130 mq
Camere: 3	**Bagni**: 2
Locali: 5	**Piano**: 18

Piani totali: 3

Termosifoni: termosifoni

Appartamenti Totali: 6

Età costruzione: 2000

Stato attuale: Libero al rogito

Spese condominio: € 50

Spese condominio: Si

Caratteristiche

Ripostiglio	Copertura ADSL	Cantina: 5 m²
Copertura Fastweb	Camino	Aria Condizionata
Parquet	Impianto Telefonico	Doccia
Infissi in legno	Persiane	Tapparelle

Nelle vicinanze

Palestre	Centri Benessere	Campi da Calcio	Complessi Sportivi
Campi da Tennis	Piste Ciclabili	Parchi Giochi	Stazione Ferroviaria
Trasporti Pubblici	Asilo	Scuole Elementari	Scuole Medie
Scuole Superiori	Bar	Uffici postali	Centri commerciali
Uffici comunali			

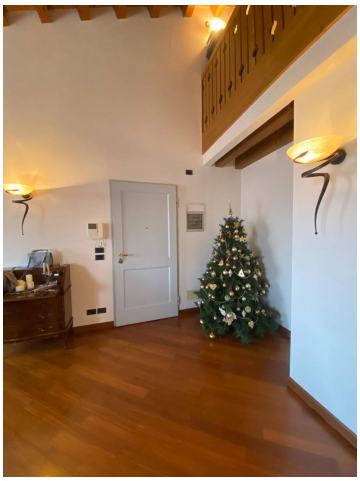

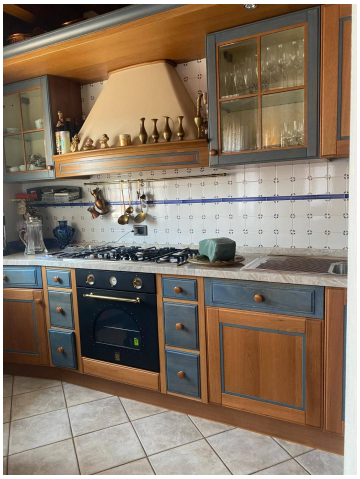

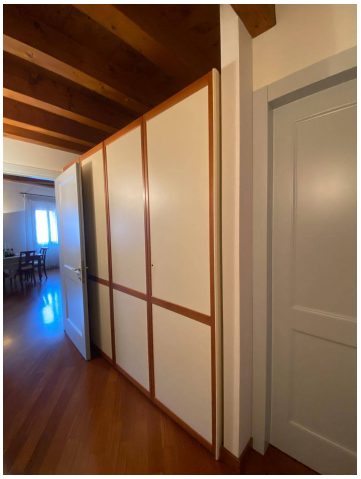

immobiliare COLETTO
Via Collalto, 20 - Treviso (TV) - Telefono 0422590916 - Fax
info@immobiliarecoletto.it - www.immobiliarecoletto.it/
P.IVA 04645090269